

VPN Bağlantı Kılavuzu

Windows Kullanıcıların VPN yapabilmeleri için [Checkpoint E80.72 Remote Access Clients for Windows](#) programını bilgisayarına yüklemesi gereklidir.

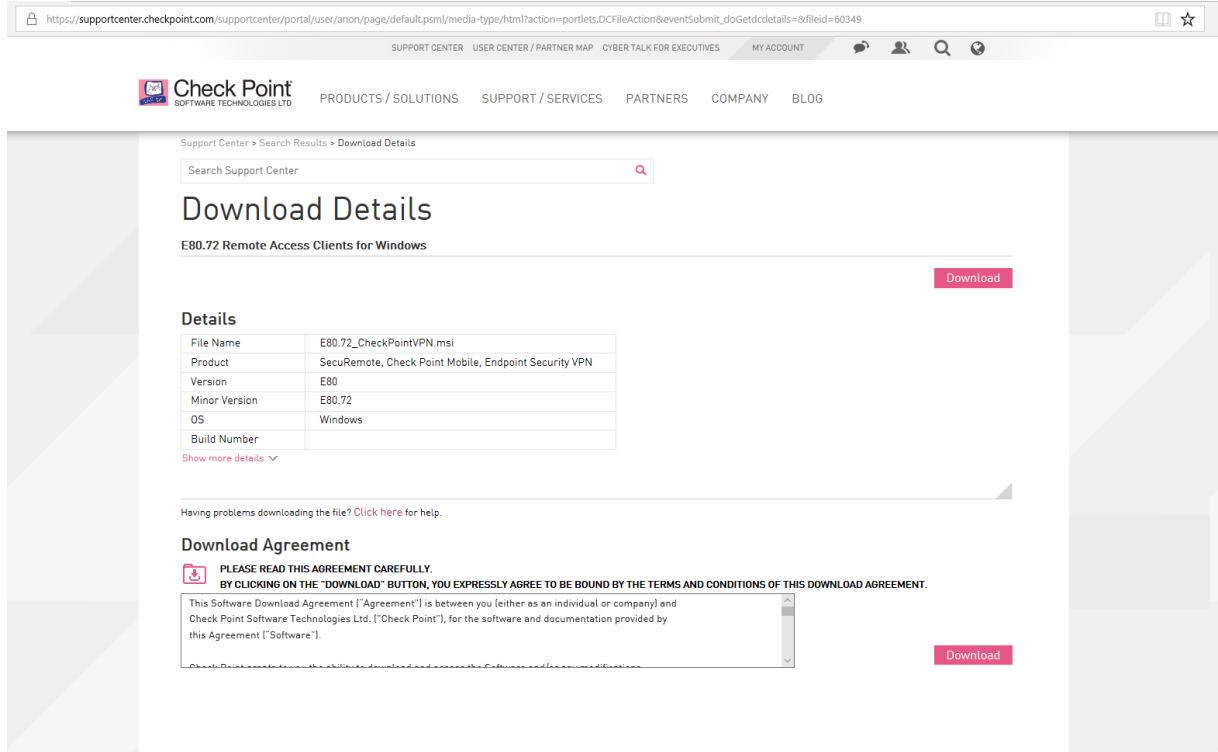

File Name	E80_72_CheckPointVPN.msi
Product	SecuRemote, Check Point Mobile, Endpoint Security VPN
Version	E80
Minor Version	E80.72
OS	Windows
Build Number	

Below the table, there is a "Show more details" link. Further down, there is a "Download Agreement" section with a "Download" button. The agreement text is partially visible: "PLEASE READ THIS AGREEMENT CAREFULLY. BY CLICKING ON THE 'DOWNLOAD' BUTTON, YOU EXPRESSLY AGREE TO BE BOUND BY THE TERMS AND CONDITIONS OF THIS DOWNLOAD AGREEMENT. This Software Download Agreement ['Agreement'] is between you (either as an individual or company) and Check Point Software Technologies Ltd. ['Check Point'], for the software and documentation provided by this Agreement ['Software']."

İndirme işlemi tamamlandıktan sonra kurulum işleminin yapılması gereklidir. Gerekli adımların takip edilmesi gereklidir.

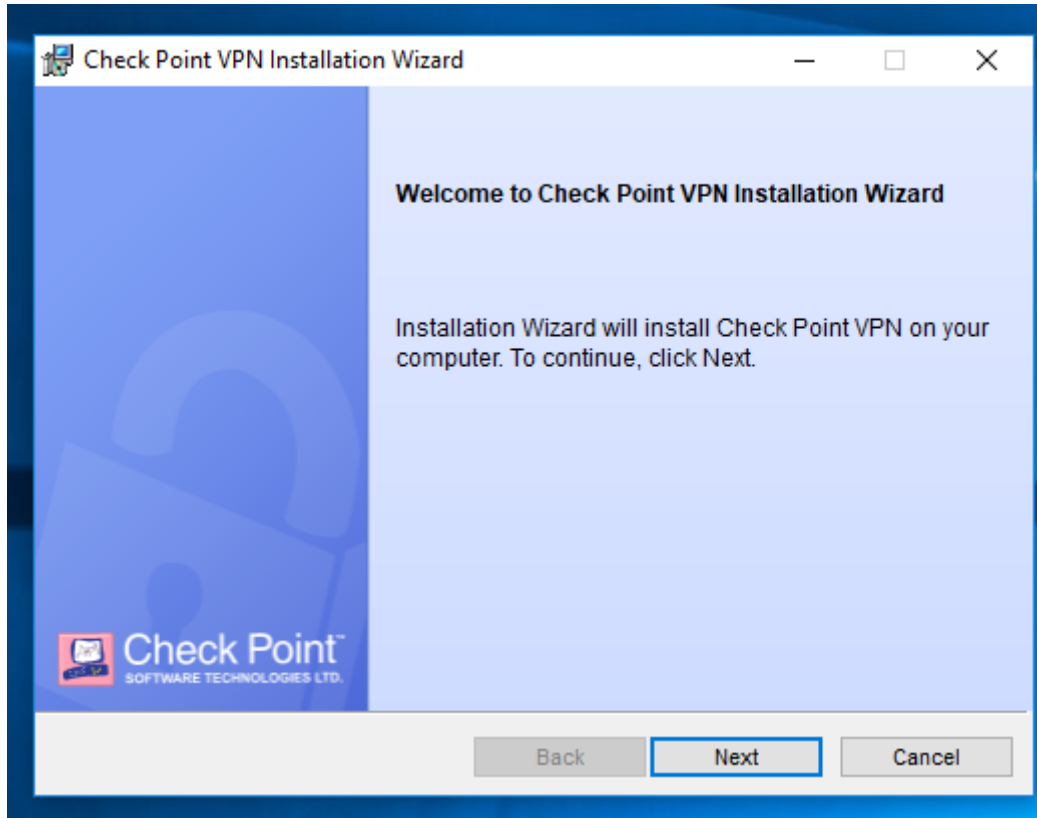

Check Point Mobile seçilerek Next butonuna basılmalıdır.

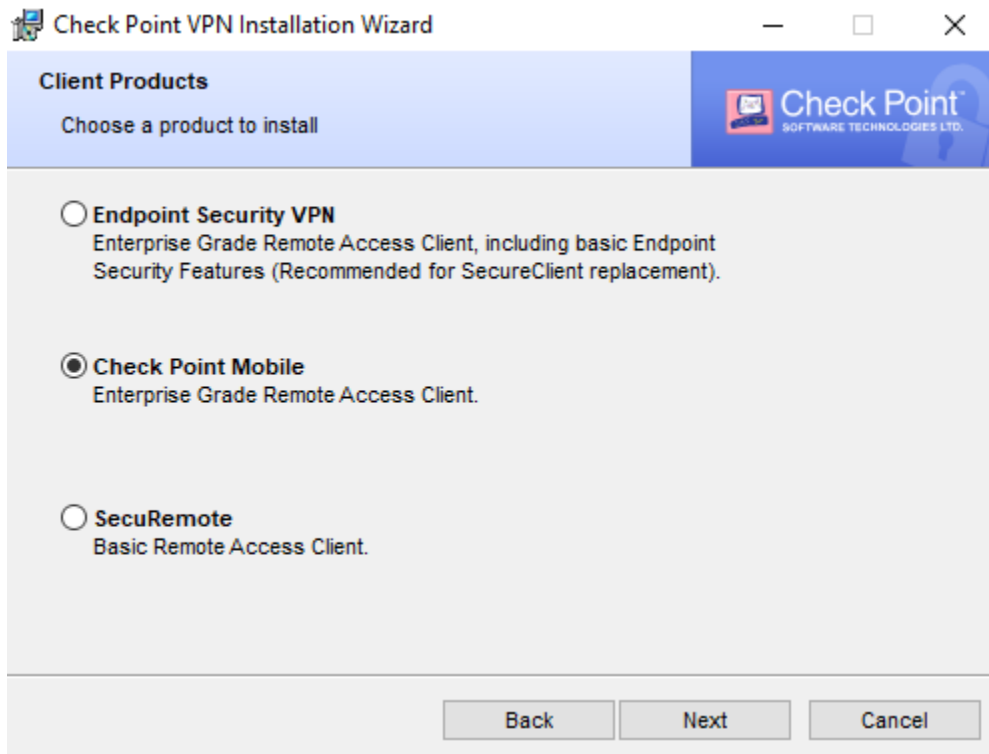

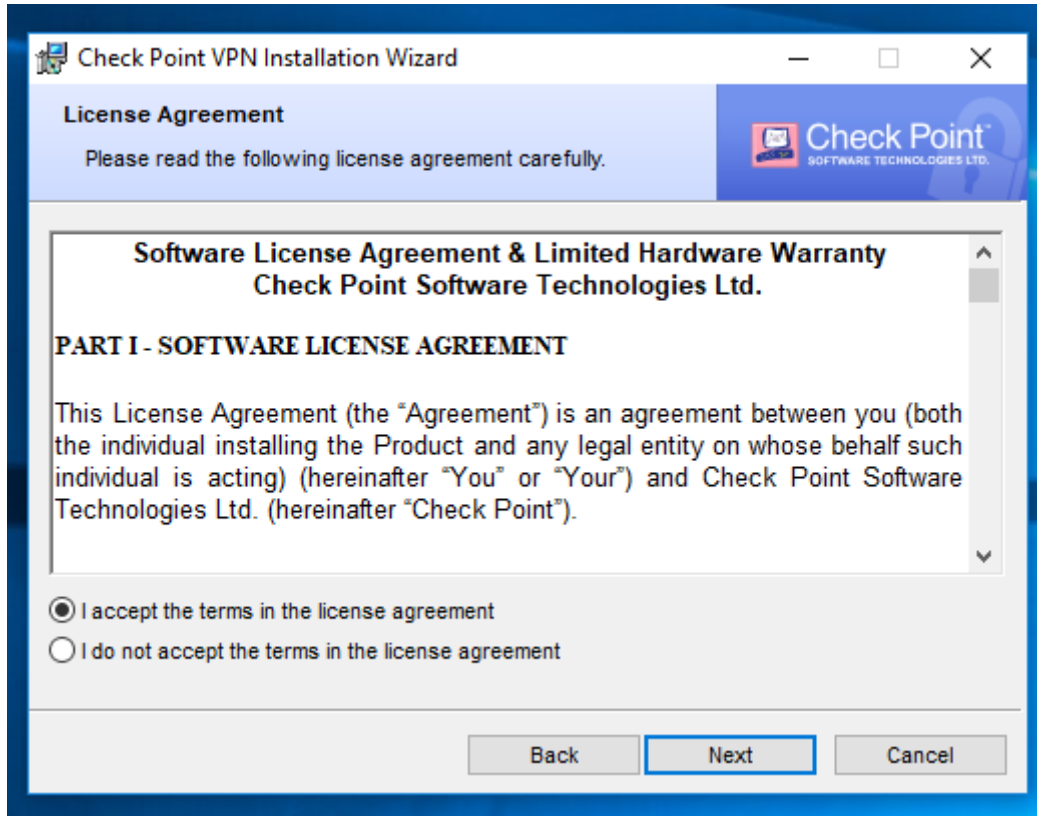

Lisans sözleşmesi kabul edilerek “ **Next** ” butonuna basılması gereklidir.

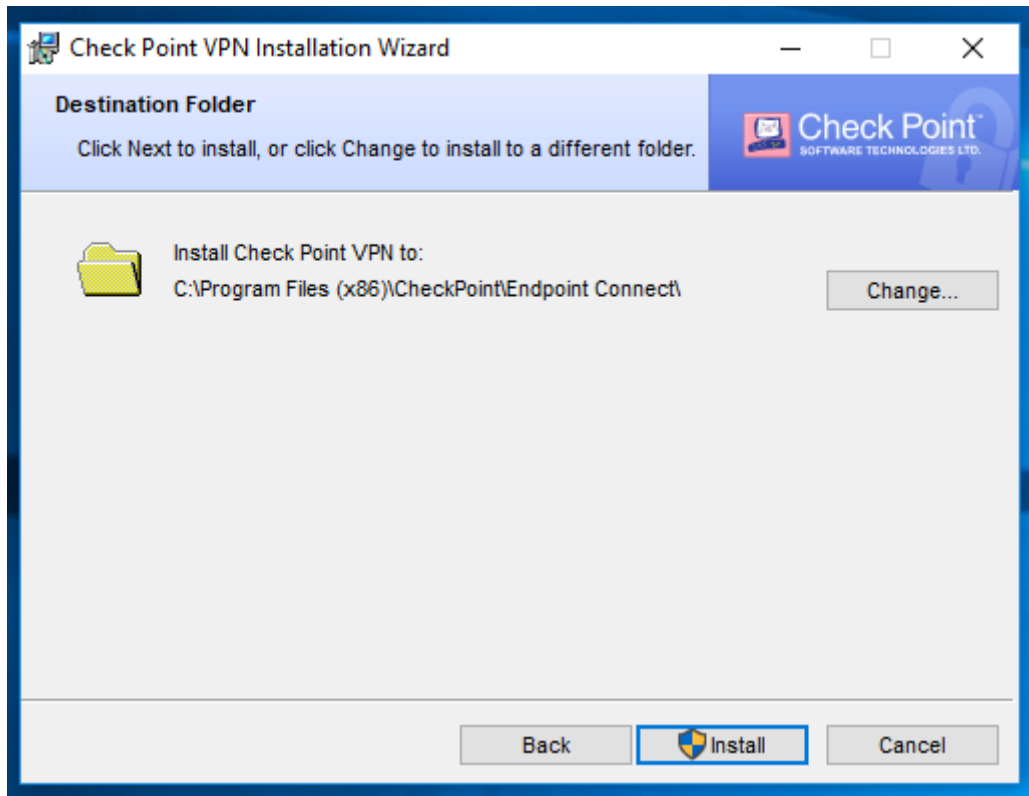

Kurulum dizini seçimi yapıldıktan sonra “ **Install** ” butonuna basılarak kurulum işlemi yapılır.

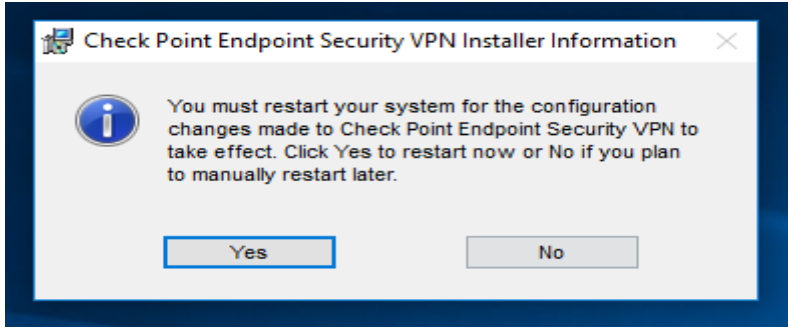

Kurulum tamamlandıktan sonra Bilgisayarın yeniden başlatılmasını istemektedir. Yeniden başlatma yapıldıktan sonra diğer ayarların yapılmasına geçelim.

Kurulum tamamlandıktan sonra **görev çubuğunda kilit işaretinin geldiğini** göreceksiniz. **(Saatin yanında görebilirsiniz yada gizlenmiş simge olarak görülebilir.)**

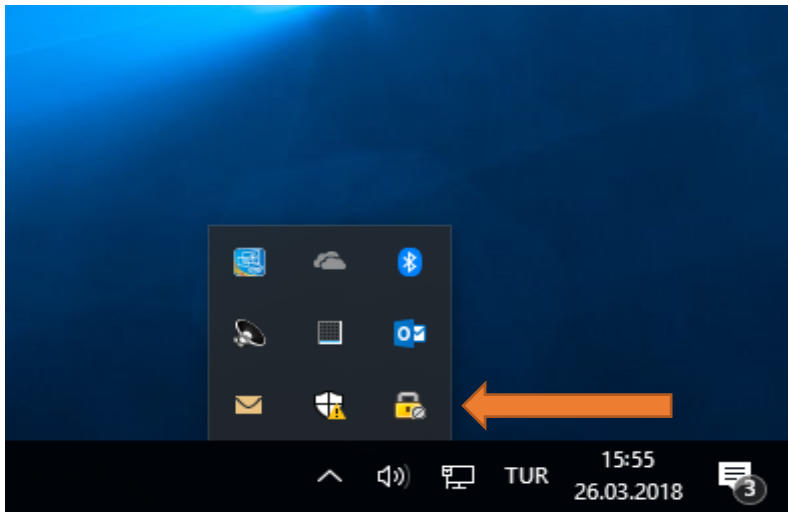

Bu işaretin üzerine sağ tıklayarak “VPN Option” seçeneği seçilir. Daha sonraki ekranda VPN bağlantı sağlamak için New butonu tıklanır.

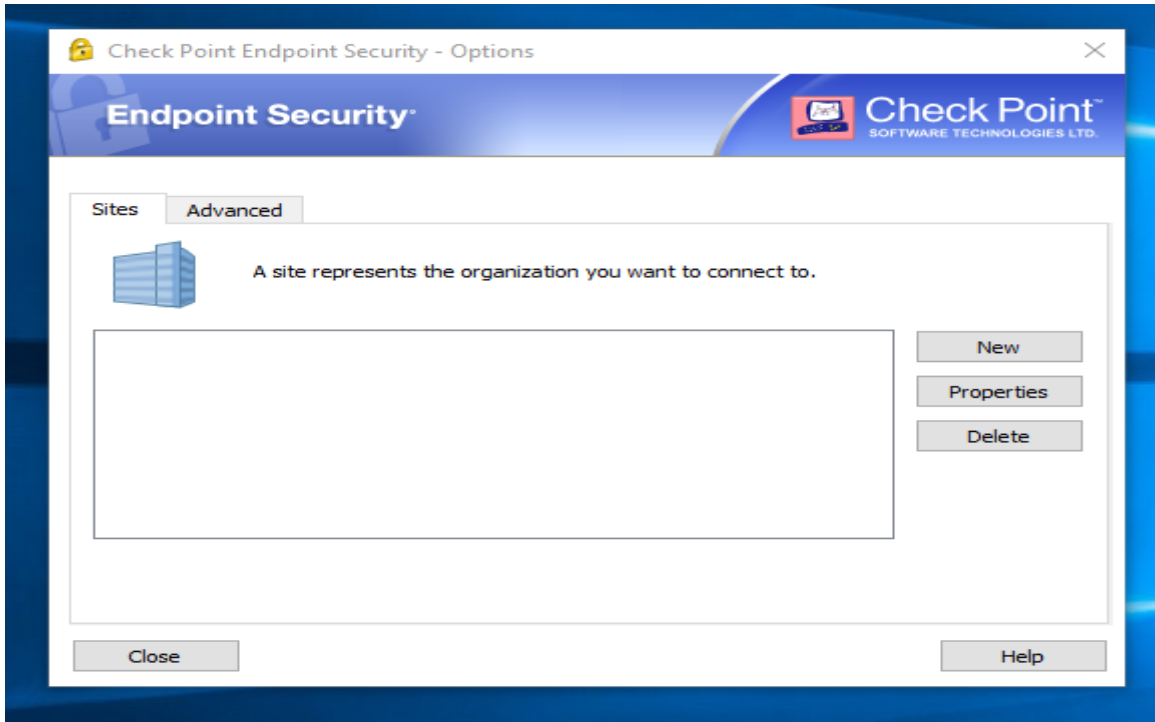

Karşımıza bir site wizard daha gelecektir. **Next** butonuna tıklayarak kurulum adımlarına devam edeceğiz.

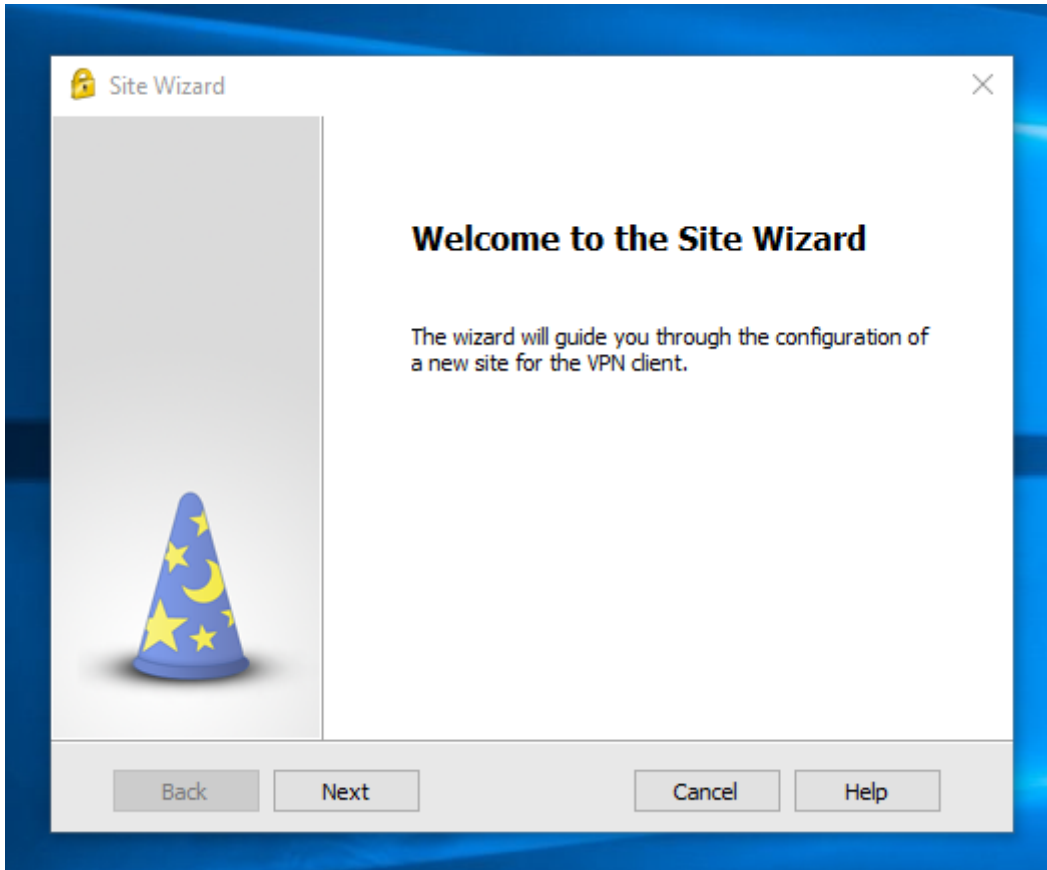

Server address or Name bölümüne vpn.hacettepe.edu.tr yazılır.

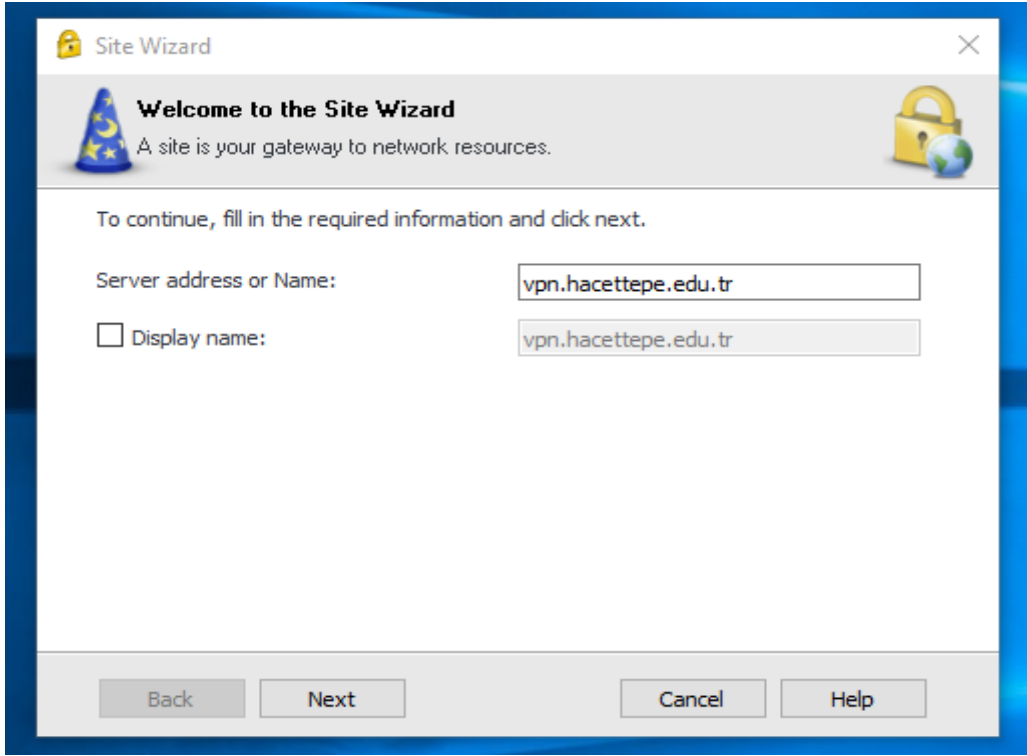

Site Wizard

Welcome to the Site Wizard
A site is your gateway to network resources.

To continue, fill in the required information and click next.

Server address or Name:

Display name:

Back Next Cancel Help

Daha sonra gelen ekranda tercih edilen bağlantı yöntemi seçilmesini istemektedir. **Username Password (Default)** şeklinde **Next** butonuna basılıp devam edilecektir. Aşağıdaki ekran geldiğinde ayarlarınız tamamlanmış olacaktır. **Finish** butonuna tıklayarak karşımıza bir ekran daha gelecektir. Eğer bağlantı yapılması isteniyorsa **Yes (Evet)** tıklanması gereklidir.

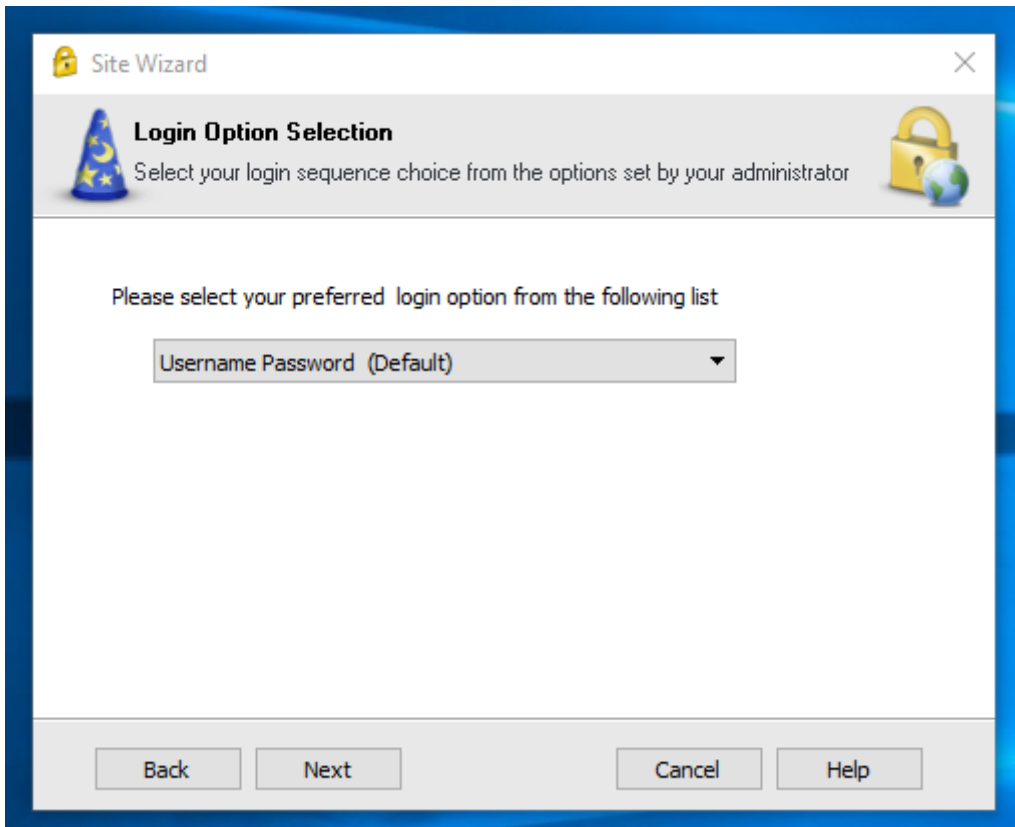

Site Wizard

Login Option Selection
Select your login sequence choice from the options set by your administrator

Please select your preferred login option from the following list

Back Next Cancel Help

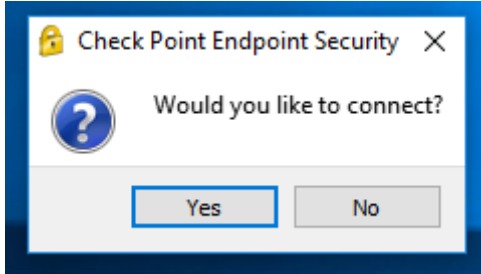
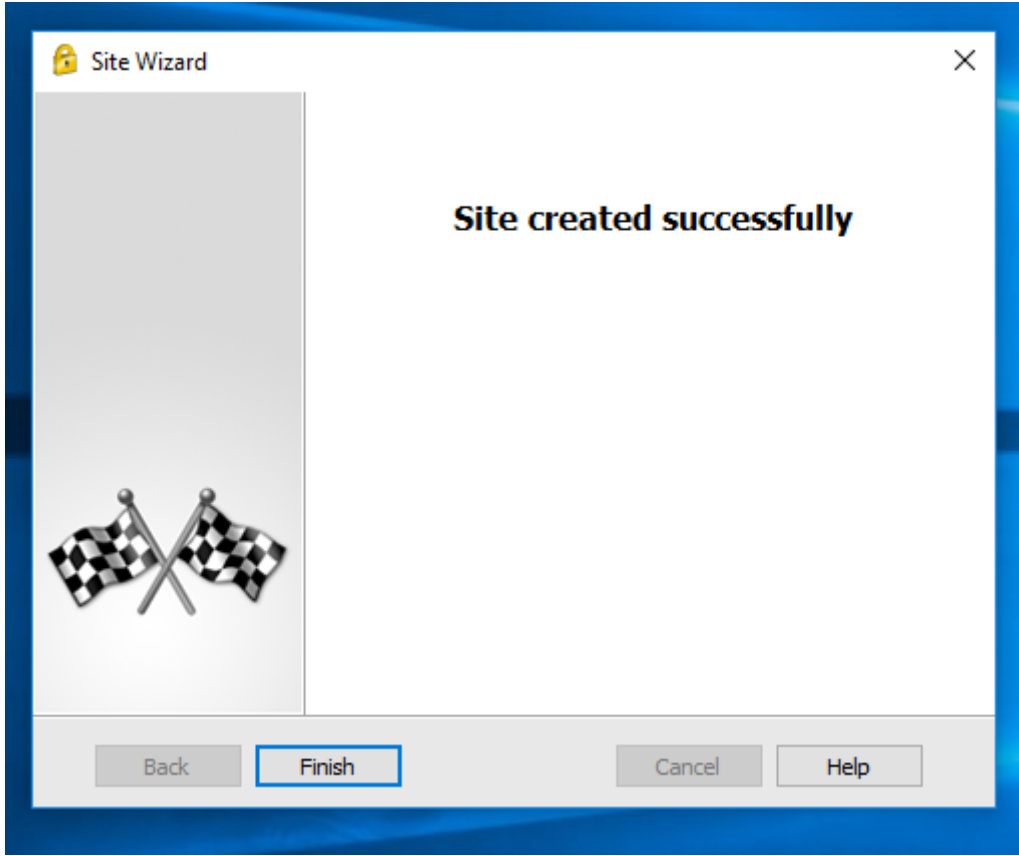

Hacettepe Üniversitesi tarafından VPN bağlantı bilgileriniz size verilen kullanıcı adı ve şifreniz giriş yapılarak **"Connect"** butonuna basılarak bağlantı sağlanır.

Bağlantı ile sorunlar Windows servislerinin kontrol edilmesi önerilmektedir. Bunun için Win + R tuşuna basıldıktan sonra gelen kutuya "services" yazılması yeterlidir. Bu alanda

